あい

10月号

平成25年10月号
3ヶ月毎：発行
発行元
たちばな苑
TEL0799-27-0146

たちばな苑
食堂の様子

皆様方には、日頃よりたちばな苑の事業運営につきまして、多大なるご支援と深いご理解をいただいておりますことを心よりお礼申し上げます。

さて、記録的な酷暑が続いた今年は熱中症対策が大変でしたが、幸いたちばな苑では大きな病気や事故もなく、毎日元気に過ごす事ができました。

十月といえば季節の変わり目で、昼夜の寒暖差が大きくなる季節です。衣服の調整が難しいときですが、体調を崩さないようにお気を付け下さい。

（主任生活相談員　山岡　誠吾）

職員紹介

介護支援専門員　中村　洋介

5月より、たちばな苑に赴任させて頂いております。介護職員として、利用者様一人一人に豊かな利用者様の生活を頂きながら、楽しい毎日を過ごして頂けるお手伝いをさせて頂きます。

介護副主任　俵石　和幸

施設作りに励んでいきたいと思っております。これからも、宜しくお願い致します。

保健だより

冬に流行シーズンとなる風邪とインフルエンザですが、原因も症状も異なります。

風邪は、のどの痛み・鼻水・咳など呼吸器の急性炎症です。インフルエンザは、インフルエンザウィルスに感染することで起こり感染すると1日～5日の潜伏期間の後、高熱や筋肉痛などの全身症状が現れます。

インフルエンザの流行シーズンを迎える前に予防ワクチンの接種を受け、栄養と休養を十分とり、人ごみを避ける・外出後は手洗い・うがいを行うなどし、予防に努めていきましょう。

居室の紹介

たちばな苑で利用者さんが普段過ごされている部屋を紹介します。

たちばな苑には4人部屋・2人部屋・個室があり、各居室には衣服を収まえる棚と、洗面台が備えられています。また、由良なら海を眺めることもできます。夕日が海に沈んでいく所や、由良の町並みを眺めたり、利用者の皆さんが景色を眺めて過ごされています。また、素敵な環境作りの一環として、少しずつではありますが、プライベートカーテンと窓側のカーテンの模様替えを行っています。ちょっとリッチな気分を味わえるおしゃれな模様のカーテンです。来苑の際には是非ご覧ください！！

4人部屋

個室

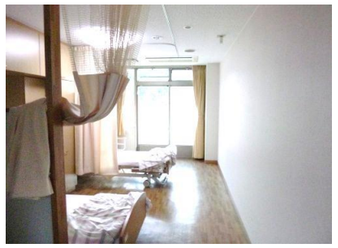

2人部屋

ビアガーデン物語

たちばな苑における風物詩である『ビアガーデン』を今年も、3ヶ月（7月・8月・9月）に渡って開催させて頂きました。

変化に富んだ企画内容を用意させて頂きました。大幅な利用者様の為、利用者様方のご協力もあってこそ成り立ったものと思っております。

満足いただけたか？美味しい酒も旨い！」と笑顔でお寄せ頂いた利用者様方は、涼しい外で食べ飲みながら、談笑されていました。

限られた時間ではありましたが、大変有意義な時間を過ごされたのではないかと思っております。来年も開催するので、お時間に都合がつく方は是非、一度立ち寄って雰囲気を味わってみて下さい。

特別養護老人ホーム
たちばな苑
兵庫県洲本市由良1-6-7
Tel　0799-27-0146
Fax　0799-27-0384
施設についてのご相談などありましたら、
気軽にお電話下さい。